

LA PERIMETRAL

A BENISSA

www.margallo-benissa.es

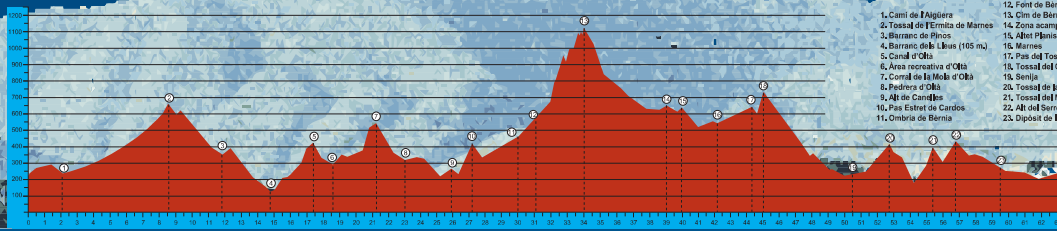

- 1. Camí de l'Algüero
- 2. Tossal de l'Ermida de Mames
- 3. Barranc de Pinos
- 4. Barranc de la Bus (105 m)
- 5. Canal d'Olla
- 6. Àrea recreativa d'Olla
- 7. Canal de la Mola d'Olla
- 8. Pedrera d'Olla
- 9. Alt de Canelles
- 10. Pas Estret de Carols
- 11. Ombria de Bènia
- 12. Font de Bènia
- 13. Cim de Bènia (1.129 m)
- 14. Zona acampada de Bènia
- 15. Altet Planiques
- 16. Marnes
- 17. Pas del Tossal de Navarro
- 18. Tossal del Castell de la Solana
- 19. Senja
- 20. Tossal de la Creu de Senja
- 21. Tossal del Moro
- 22. Alt del Sorriell
- 23. Dipòsit de la Mallada Verda

maratón y media
por montaña
10 marzo 2012



DOSSIER INFORMATIVO





Contenidos

1. Presentación

1.1. Introducción.

2. El Evento

2.1. Organizador.

2.2. Descripción del evento.

2.3. Recorrido / Ámbito Geográfico.

2.4. Participantes.

2.5. Actividades paralelas relacionadas con el evento.

2.6. Infraestructuras e Instalaciones.

2.7. Plan de marketing.

3. Estructuras de trabajo

3.1. Programa voluntariado.

3.2. Entidades colaboradoras.

4. Valoración

4.1. Objetivos.

5. Tarifas

5.1. Lista de precios para anunciantes.

Presentación

1.1. Introducción.

Objetivos

La redacción del presente informe responde a la voluntad y el espíritu deportivo del Grup de Muntanya Margalló para la organización de un evento deportivo-natural, como lo es la "1ª Maratón y Media La Perimetral a Benissa", que se desarrollará en los términos municipales de Lliber, Calp, Xalò, Callosa d'En Sarriá, Senija, Gata de Gorgos y Benissa. La fecha prevista de realización es el 10 de marzo de 2012.

"La Perimetral" nace con la clara vocación de convertirse en una marcha fija en el calendario de marchas / carreras por montaña, y con el objetivo de convertirse en un futuro en un sendero homologado P.R o G.R. según la normativa en vigor de senderos de montaña.

Se pretende, de este modo, crear una prueba deportiva de prestigio que muestre toda la riqueza del entorno natural de los municipios por donde transcurre la marcha.

En la actualidad asistimos al auge de todas las actividades deportivas que, de algún modo, se realizan en contacto con la naturaleza, así como al llamado turismo de interior o turismo rural, un tipo de turismo que busca en el conocimiento del medio rural y, especialmente, en el de los valores naturales, culturales, paisajísticos y en la práctica de los deportes de montaña, una alternativa a la oferta turística denominada de sol y playa.



El evento

2.1. Organizador.



Grup de Muntanya Margalló.

En noviembre de 1979 un grupo de amigos, con unas mismas inquietudes y gustos formaron el que se llamó Centre Excursionista de Benissa, que al poco tiempo decidieron cambiarle el nombre por el de Grup de Muntanya Margalló, siendo la primera asociación juvenil en Benissa.

Preocupados por el medio Ambiente, comenzaron a organizar diferentes actividades con carácter deportivo con un amplio espectro de los deportes de montaña como son las rutas de senderismo, espeleología, escalada, alpinismo, acampadas, todas estas actividades por toda la geografía de España e incluso fuera de ésta.

Después de más de 30 años de historia, han habido épocas mejores y peores. Lo más importante es el legado de aquellos nuestros amigos que comenzaron con estas andanzas y que seguimos caminando por sendas, descendiendo a las profundidades de la tierra, trepando por las paredes, subiendo altas cumbres, siempre con respeto a la Naturaleza.

Todo forma una parte muy importante de nuestra cultura ya que lo que hacemos es descubrir nuestro patrimonio histórico-cultural y natural, con todo lo que ello significa.

Proyectos importantes han sido realizados por nuestros socios como ascensiones a picos en los Alpes, en Colombia, en Perú y en Marruecos, también a nivel de espeleología varias han sido las expediciones a Cantabria.

Podemos dividir las actividades del Club en tres ramas diferenciadas y complementarias a su vez:

- 1.- Actividades recreativas. Salidas, caminatas y acampadas a diferentes puntos y parajes de la localidad y localidades cercanas.
- 2.- Conservación y recuperación de nuestras antiguas vías de comunicación: Las sendas.
- 3.- Sección técnico-deportiva. Actividad un tanto más selectiva, en lo que a participación ciudadana se refiere, que las anteriores. Se organizan salidas tanto de espeleología, descenso de cañones y alpinismo invernal.
- 4.- Una modalidad nueva comienza ahora con la inclusión del diseño de esta 1ª Marató i Mitja La Perimetral a Benissa.

2.2. Descripción del Evento.

Nacimiento

La Perimetral, nace con varios objetivos claros, entre los cuales cabe destacar:

- Promoción del deporte y sus valores entre los habitantes de la localidad.
- Fomento del patrimonio, tanto cultural como natural, de la localidad a través del deporte.
- Conocimiento y conservación de nuestros parajes naturales.

Posicionamiento

El auge que se vive en la actualidad en lo referente al deporte de naturaleza y montaña en general y a las carreras de montaña en particular, nos llevó a pensar que el diseño, organización y puesta en valor de una de estas pruebas de Carreras por montaña, sería, sin duda alguna una de las mejores y más masivas formas de dar a conocer nuestros pueblos y su rico y variado entorno natural a un público que demanda, cada día más, este tipo de eventos deportivos.

Este mismo auge, que anteriormente hemos comentado, ha impulsado en los últimos años la proliferación de este tipo de pruebas a lo largo de toda la geografía nacional. La gran mayoría de certámenes organizados acaban diluyéndose a lo largo de las diferentes ediciones, y pierden su interés con el paso de los años.

Precisamente esta circunstancia motivó que La Perimetral naciera potente y ambiciosa: 63 Km. de distancia con 3.100 m. de desnivel positivo. Es una prueba deportiva de gran fondo, con un componente épico, que motiva y despierta grandísimo interés entre los deportistas de esta especialidad. Estamos seguros que nadie quedará indiferente, y que precisamente estas cifras de las que estamos hablando, hacen que nos desmarquemos del resto de pruebas que se organizan a lo largo de la Comunitat Valenciana.

La dificultad organizativa y preparativa de una prueba de estas características, hacen que sean muy pocas, exceptuando las organizadas en las Comunidades Catalana y Vasca, con gran tradición en estos eventos, las que se organizan en todo el territorio nacional a lo largo del año.

Así pues, La Perimetral nace con el claro objetivo de convertirse en fija en el calendario de marchas/carreras por montaña organizadas a nivel regional.

Marcha/Carrera

No es casualidad la elección de esta denominación para la prueba.

En el deporte de montaña, entendemos como "marcha" una prueba organizada que tiene como objetivo, efectuar un recorrido a pie, señalado, por caminos de montaña que en ningún caso premia al marchador que lo hace en menos tiempo, son abiertas a todo el mundo con cierta condición y preparación física y conocimiento del entorno montañoso. En este caso hablamos de una caminata de resistencia en la que los caminantes a parte de disfrutar del medio natural y buena compañía exploran sus límites físicos.

En cambio, los "Corredores de Montaña" y en este caso concreto, corredores de ultra-fondo montañoso son deportistas con una alta preparación y especialización. Sus motivaciones, aunque coincidentes en algunas con los marchadores, son especiales: Luchar contra el cronómetro y superar sus propios límites. Son, en algunos casos, deportistas de élite.

La elección y apertura de la prueba a marchadores y corredores, viene dada por la alta demanda de pruebas de este tipo para las dos modalidades. Esto nos lleva a prolongar en

el tiempo las horas de paso de los marchadores/corredores por los distintos lugares de paso, lo cual hace que tanto deportistas como sus acompañantes puedan prolongar por mucho más tiempo su estancia en nuestros pueblos.

A más tiempo de estancia: mayor beneficio.

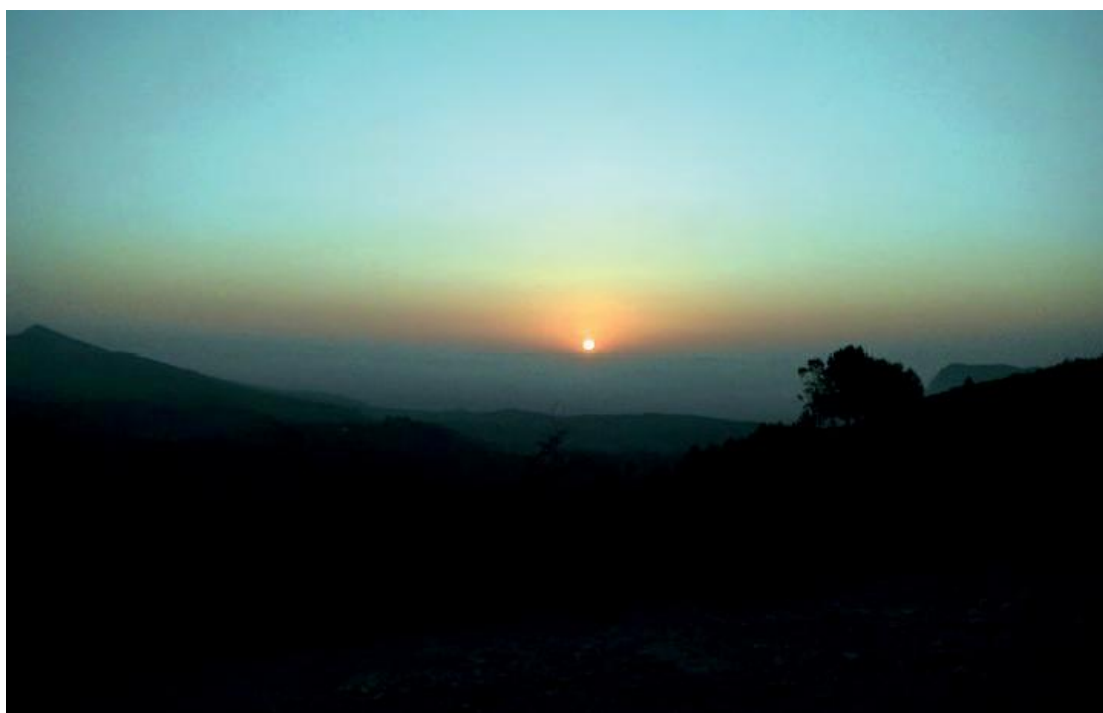

2.3. Recorrido.

Ámbito Geográfico.

El recorrido escogido para la marcha enlaza diversos municipios de la comarca de la Marina Alta (y Baja, pues el itinerario también transcurre por el T.M. de Callosa d'En Sarrià), atravesando parajes de gran valor ambiental y paisajístico, además de circular por enclaves de gran riqueza botánica, existiendo también elementos del patrimonio etnográfico y cultural de gran relevancia.

En lo que a geográficamente respeta, el itinerario se desarrolla por la franja externa y más septentrional del conjunto bético valenciano: el pre-bético externo. Es una banda integrada por sucesivos plegamientos simples donde alternan montañas o anticlinales calcáreos mesozoicos y valles o sinclinales cubiertos por margas neógenos.

Mayoritariamente recorreremos el término de Benissa y su montañoso perímetro. Éste es el motivo donde radica el nombre de "La Perimetral". Ahora bien, obviamente, también se recorren tramos de algunos municipios colindantes. Es el caso de los Términos de Lliber, Calp, Xalò, Callosa d'En Sarrià, Gata de Gorgos y Senija. Apuntar que, en el caso de éste último la marcha/carrera lo atravesará, además, por su casco urbano.

Senija es un municipio de la Comarca de la Marina Alta. Cuenta con 658 habitantes y una superficie de 4.8 Km. Destacable resulta la Cova de la Garganta, donde hay un árbol fosilizado del Paleolítico.

Punto de partida y llegada de La Perimetral: Benissa. Municipio y ciudad del País Valenciano situado al Noreste de la provincia de Alicante, en la comarca de la Marina Alta. Sus 69.7 km² presentan una forma muy irregular y con una orografía muy variada. Desde la costa, formada en mayor parte por pequeñas calas y acantilados, hasta las zonas montañosas formadas por las sierras de Oltà, La Solana, La Mallada Verda y la más destacada, la sierra de Bèrnia, con sus casi 1200m de altitud. El casco urbano está a unos 250 metros sobre el nivel del mar y cuenta con numerosos edificios históricos. En los 4km. de costa destacan sus calas y playas de arena y/o grava, con fondo de roca aptas para la práctica del submarinismo y la vela.

En resumen, la marcha Perimetral transcurre por diferentes parajes naturales de diferentes características tanto morfológicas como ecológicas, presentando en todo su recorrido una amplia variabilidad de formaciones geológicas, vegetales y paisajísticas de gran valor, que de seguro, fascinará a todos los participantes, ya que podrán disfrutar de preciosas panorámicas, contemplar formaciones vegetales consideradas "relictas" por su escasez, flora singular, además de conocer y contemplar elementos arquitectónicos utilizados por los antepasados y en definitiva, podrán disfrutar de la naturaleza en todo su esplendor, circulando en gran parte del recorrido por vías de comunicación tradicionales.



Datos Técnicos

La Perimetral, como hemos comentado en párrafos anteriores, es una carrera de montaña de gran fondo. Con unos números, en cuanto a distancia y desnivel, que la convierten en reto personal para todos y cada uno de sus participantes y organizadores.

DISTANCIA: 63,2 Km.

DESNIVEL POSITIVO*: 3.100 m.

*Desnivel positivo es el desnivel total de subida a lo largo de la carrera.

Los participantes pasarán por diversos controles de paso de diferentes municipios, con la expectación que crean este tipo de carreras entre sus habitantes. E incluso, se atravesarán los cascos urbanos de

- Benissa
- Senija



El haber elegido la modalidad de Marcha/Carrera, hace que las horas de paso por los diferentes parajes y localidades, a medida que avance la prueba, se prolongue más en el tiempo, os presentamos aquí una pequeña tabla con los horarios estimados de paso, tanto del primer corredor como del último caminante: El corredor escoba.

Tabla estimativa de horarios de llegada del primer y último participante, tanto a los términos municipales, como a los diferentes centros urbanos.

LUGARES DE PASO Y HORARIO APROXIMADO DE LA PERIMETRAL

LUGAR DE PASO	CORREDOR 1	ÚLTIMO
BENISSA - PALAU SANT PERE	6:00	6:00
TOSSAL ERMITA DE MARNES (LLÍBER)	6:45	7:45
ÀREA RECREATIVA OLTÀ (CALP)	7:30	9:45
FONT DE BÈRNIA	9:50	12:00
ZONA ACAMPADA BÈRNIA (XALÒ)	10:55	15:45
SENIJA	13:20	18:00
MALLADA VERDA	15:05	20:30
BENISSA - PLAÇA REI JAUME I	15:40	22:00

Perfil del recorrido de la Perimetral

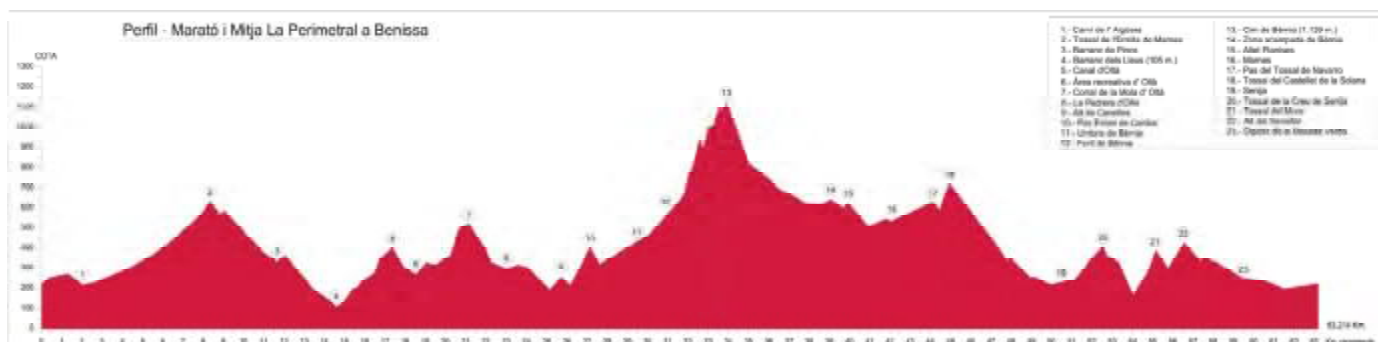

Mapa del recorrido de la perimetral en Google Earth

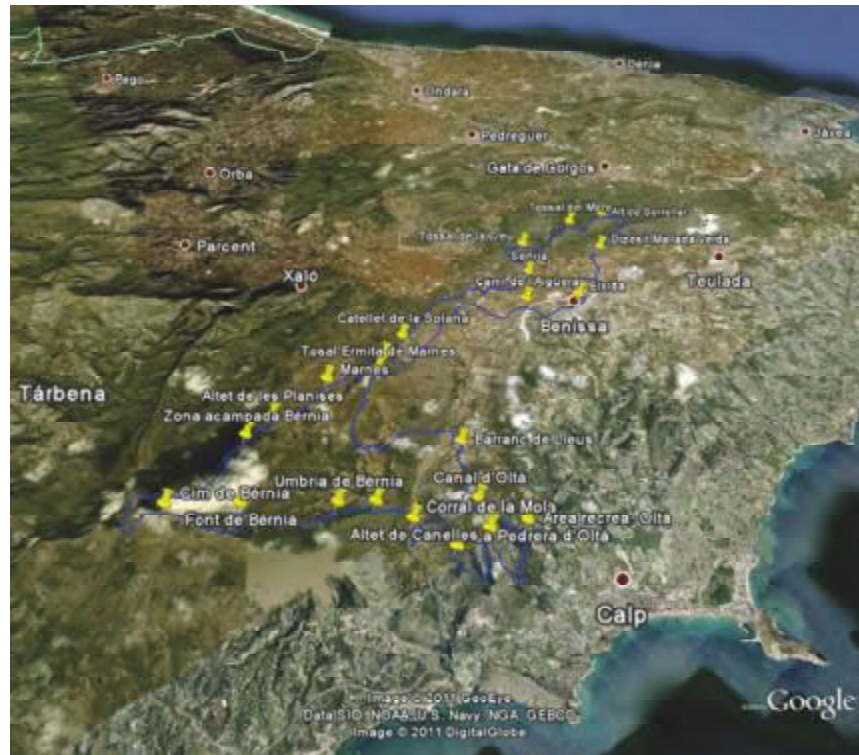

Mapa Cartográfico del recorrido de la Perimetral

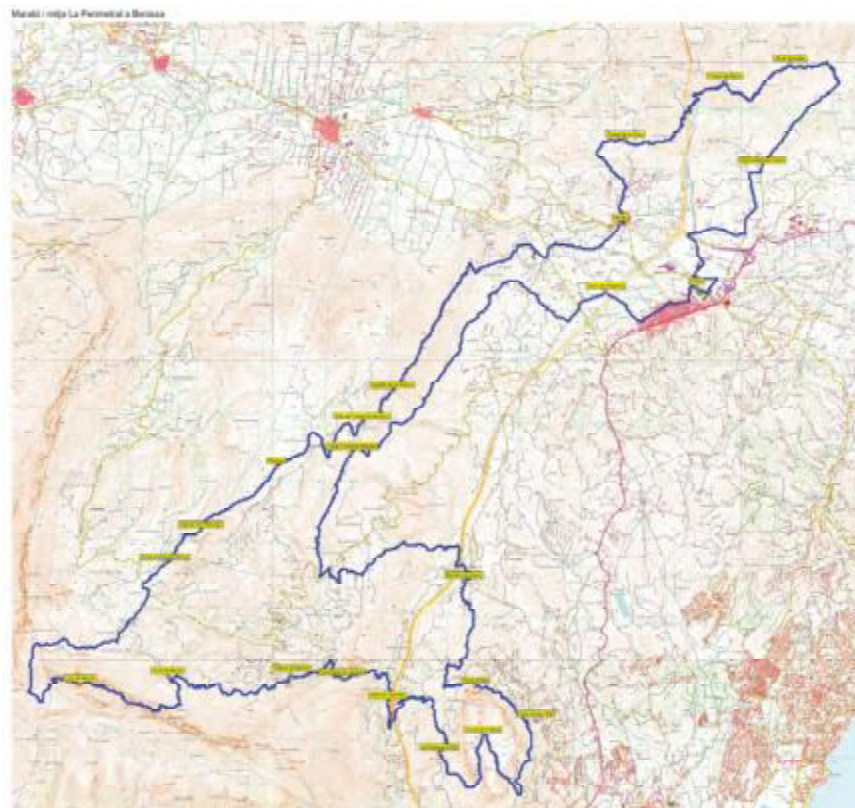

2.4. Participantes.

A quién va dirigida

La Perimetral, es una prueba deportiva dirigida a todo aquel amante de la naturaleza que este en una forma física adecuada y conozca suficientemente la montaña. La única limitación es la edad, se tendrán que haber cumplido los 16 años antes del día de la carrera.

Tanto hombres como mujeres, atletas, senderistas, corredores populares, etc. Intentamos abarcar la mayor variedad posible de participantes y cubrir el mayor espacio posible en cuanto a "usuarios habituales" de las montañas y los espacios naturales.

Por la experiencia que nos da al Grup de Muntanya el participar asiduamente en este tipo de pruebas deportivas, nos vamos a encontrar con el siguiente perfil de participante:

- Hombres en un 80%, con una edad media comprendida entre los 35 y 45 años, en una buena forma física, conocedores del medio natural, con un poder adquisitivo medio alto, vienen acompañados o a lo largo del día les acompañará algún familiar o amigo, en su gran mayoría provienen de localidades de las provincias de Alicante y Valencia, sin descartar distancias más lejanas y si quedan contentos suelen volver en sucesivas ediciones, además de venir a lo largo del año en otras ocasiones a entrenar el recorrido.

Las expectativas levantadas entre los habituales participantes de este tipo de prueba, la dureza del recorrido, lo excepcional de sus parajes y pueblos (por belleza y singularidad), el calor de sus gentes y el limitado número de pruebas de ultra-fondo que se hacen en toda la Comunitat Valenciana, creemos que son garantía de éxito.

Los enormes gastos y complicaciones que comportan la organización de este tipo de eventos, hace que La Perimetral sólo sea viable a partir de un número mínimo de participantes, que la organización estima en 150.

Del mismo modo, como medida que trata de evitar colapsos organizativos, que podrían repercutir negativamente para futuras ediciones, la inscripción máxima sólo podrá ser de 400 participantes.

El número ideal de participantes para esta primera edición, y es el objetivo de los organizadores es alcanzar entre los 300 marchadores/corredores.



2.5. Actividades paralelas relacionadas con el evento.

Actividades paralelas

El proyecto deportivo que presentamos, posee una personalidad propia dentro de las carreras de montaña, ya que se pretende dotar al evento deportivo que este año pretendemos inaugurar, combinándolo con otras actividades de tipo recreativo, lúdicas, turísticas, gastronómicas, a realizar durante la jornada de celebración de la carrera/marcha a pie.

Así pues, paralelamente al transcurso de La Perimetral se realizarán diferentes actividades en la localidad, con el fin de crear un ambiente deportivo/festivo que atraiga tanto a los acompañantes de los participantes, como a aficionados de localidades vecinas.

- Parrillada popular en la zona de meta.
- Animación musical durante toda la jornada.
- Presencia de un "speaker" en zona de meta que vaya narrando el devenir de la prueba.
- Apertura de barras exteriores en la zona de meta.
- Posible presencia de "stands" de los patrocinadores de la prueba.
- Jornada de puertas abiertas para visitar los monumentos históricos.
- Proyecto de fotos del día de la carrera.

El Grup de Muntanya Margalló, queda abierto a todas aquellas ideas que los diferentes comerciantes/restauradores locales quieran aportar para beneficio propio y de la misma organización.

2.6. Infraestructuras e instalaciones.

Infraestructuras

Es prácticamente nula la inversión necesaria en infraestructuras fijas para el día de la prueba. Pedimos eso sí, la colaboración de los Ayuntamientos por donde transcurre la carrera para la cesión temporal y gratuita de algunas de sus instalaciones, furgonetas y enseres necesarios tanto para zona de meta y controles de paso, como almacenaje de alimentos y bebidas.

Será imprescindible también, delimitar y vigilar las zonas de parking cercanas al Palau Sant Pere, por motivos de comodidad y seguridad de los participantes. Así mismo, se debería contar con algunas unidades de sanitarios móviles.

Debería proveer el Ayuntamiento de útiles diferentes para el balizamiento y acotado de calles y zonas diferentes: Vallas, conos y demás elementos para la correcta señalización de la prueba.

2.7. Plan de márketing.

Acciones publicitarias

Para dar a conocer La Perimetral entre los usuarios habituales de este tipo de eventos, se vienen realizando diferentes acciones publicitarias:

- 1.- Página web totalmente operativa, cuyo dominio es **www.margallo.benissa.es**. Apertura de un blog con sus links, en el que venimos ofreciendo toda la información de la prueba (sobre los TTMM donde transcurre la prueba, recorrido de la misma, fotografías, localización, foros, etc..) y del Club de Muntanya Margalló. Además, el cibernauta nos puede seguir en facebook.
- 2.- Tríptico publicitario. Se van a repartir, entre los participantes y espectadores de diferentes pruebas deportivas de montaña un total de 5.000 folletos anunciadores de la carrera: La Botamarges, Quilometre Vertical Puig Campana, Marxa al Bartolo, Volta a Peu Pego, Cursa Muntanya Oliva Treking Internacional Ciudad de Alcoy, Pujada Penya del Frare, Pujada Montcabrer...
- 3.- Inscripción en diferentes webs y plataformas especializadas en información del mundo del running, el trail y el senderismo: corredordemontana.com, carreraspopulares.es, runners.es, carreresdemuntanya.es ...
- 4.- Información continua en diferentes foros del mundo de las carreras y la montaña: Tierra Vertical, El atleta...
- 5.- Elaboración de un cartel publicitario, para que todos los habitantes de las localidades por donde transita la marcha/carrera conozcan la fecha de realización y diferentes datos con el fin de que se impliquen a nivel de espectadores.