

➤ **CARA NORTE MAIGMÓ (Microrreserva) Tibi**
Coll de la Xau

ORDEN de 4 de mayo de 1999, de la Conselleria de Medio Ambiente, por la que se declaran 33 microrreservas vegetales en la provincia de Alicante y 29 microrreservas vegetales en la provincia de Valencia, entre ellas la del Coll de la Xau.

En esta microrreserva se encuentra una de las dos únicas localidades conocidas en territorio valenciano de la gramínea *Festuca patula*.

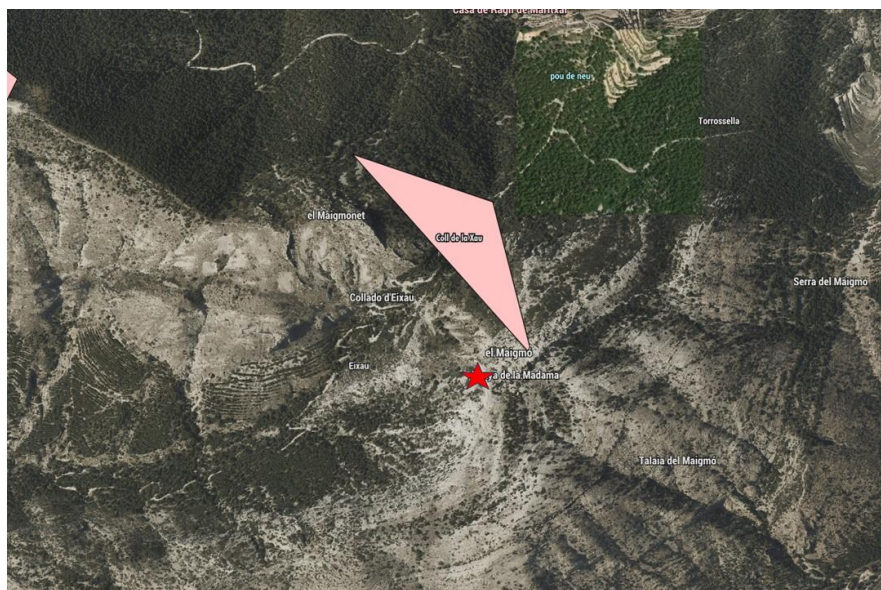

Localización de la microrreserva y de la vía de escalda.

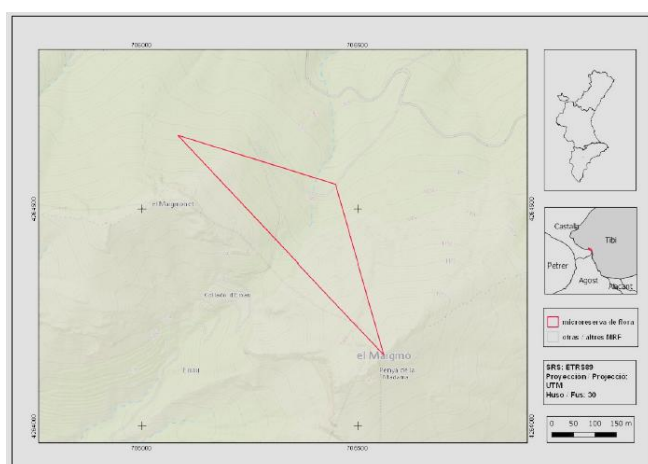

Microrreserva Coll de la Xau



Festuca patula

➤ **Especie protegida:**

Festuca patula

➤ **CARA NORTE MAIGMÓ (Microrreserva) Tibi**
Coll de la Xau

- Fotografía de la cara norte, localización de la microrreserva y la vía de escalada:

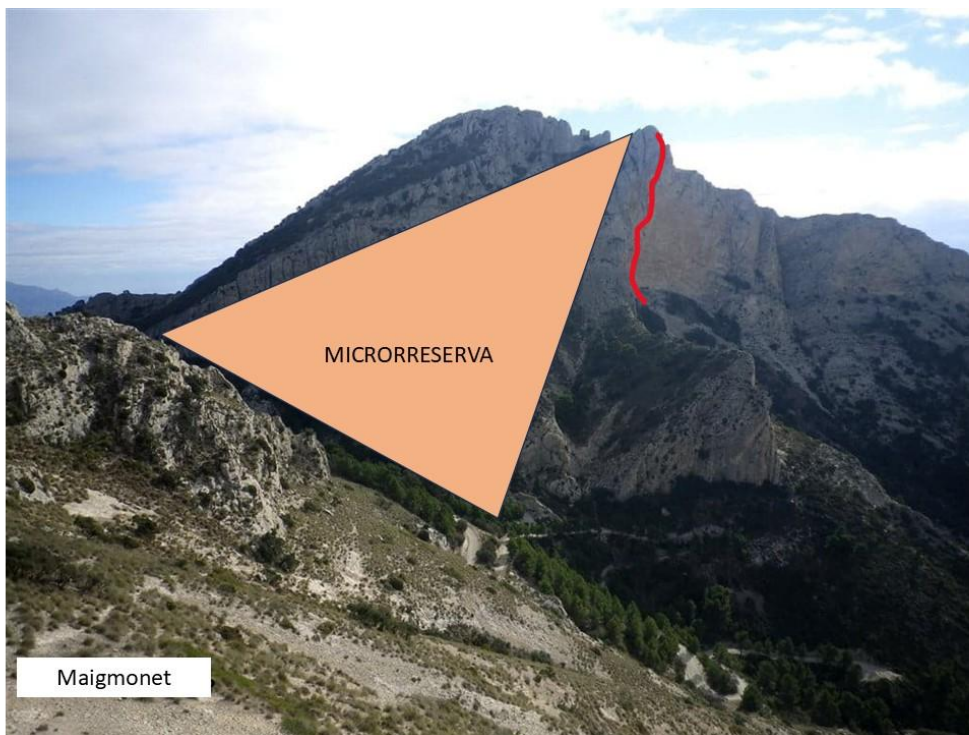

- Regulación:

1. Queda prohibida la escalada en el ámbito de la microrreserva.

- Vía de escalada “Esquizofrenia”



Croquis de Manolo Pomares