

➤ MONTESA – LA FOS (Paraje Natural Municipal)

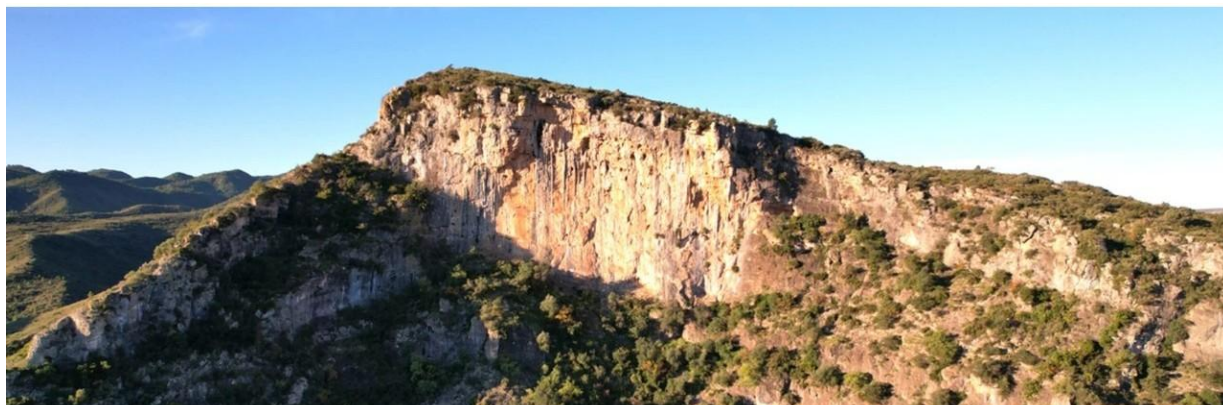

DECRETO 124/2010, de 3 de septiembre, del Consell, por el que se declara paraje natural municipal el enclave denominado el Barranc de la Fos, en el término municipal de Montesa.

➤ **Especie protegida:** *Halcón peregrino (Falco peregrinus)*

Especie de aves del anexo I de la Directiva 79/40CEE de 2 de abril de 1979 relativa a la conservación de las aves silvestres presentes en la zona



➤ **Regulación:**

NO SE PERMITE LA ESCALADA DEL 1 DE ENERO AL 30 DE JUNIO.

➤ MONTESA – LA FOS (Paraje Natural Municipal)

➤ Localización del sector de escalada La Fos.

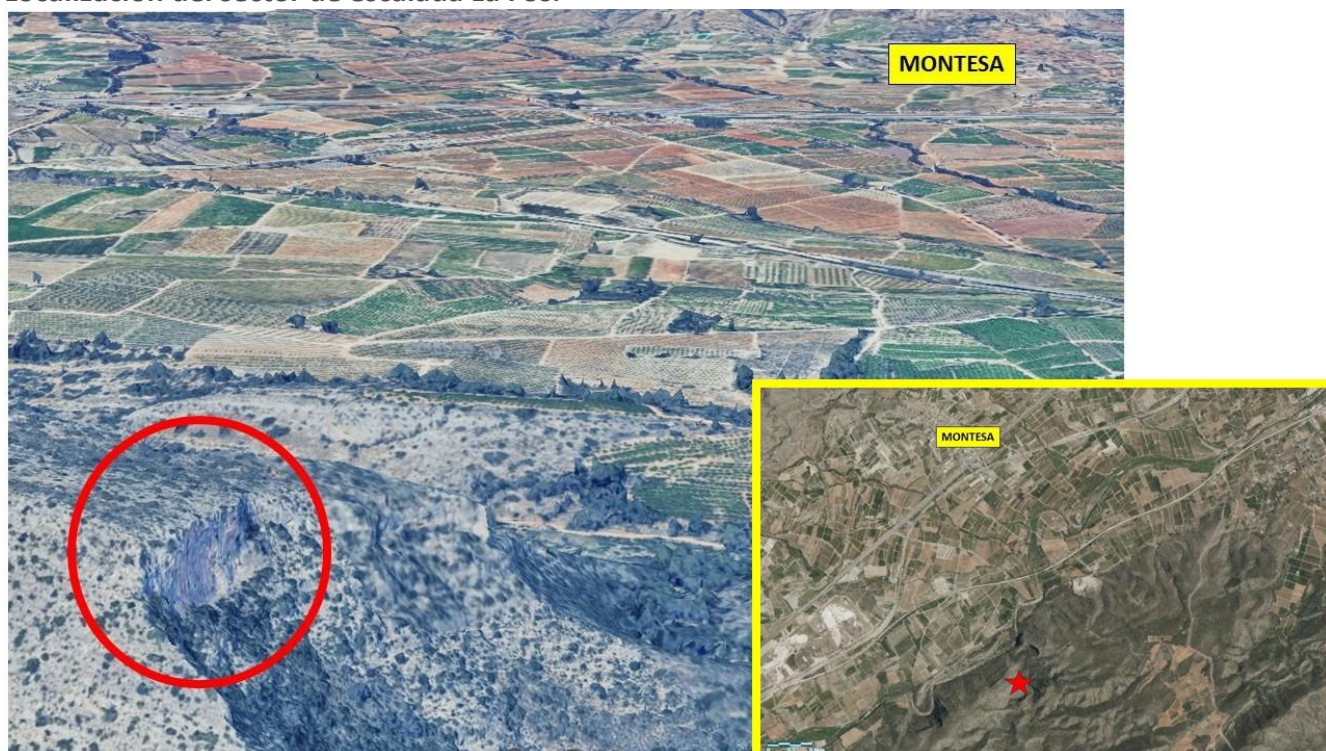

➤ Ubicación del sector de escala La Fos dentro del Paraje Natural Municipal de La Fos.



➤ MONTESA – LA FOS (Paraje Natural Municipal)



➤ Localización de las vías de escalada en la Fos, Montesa.

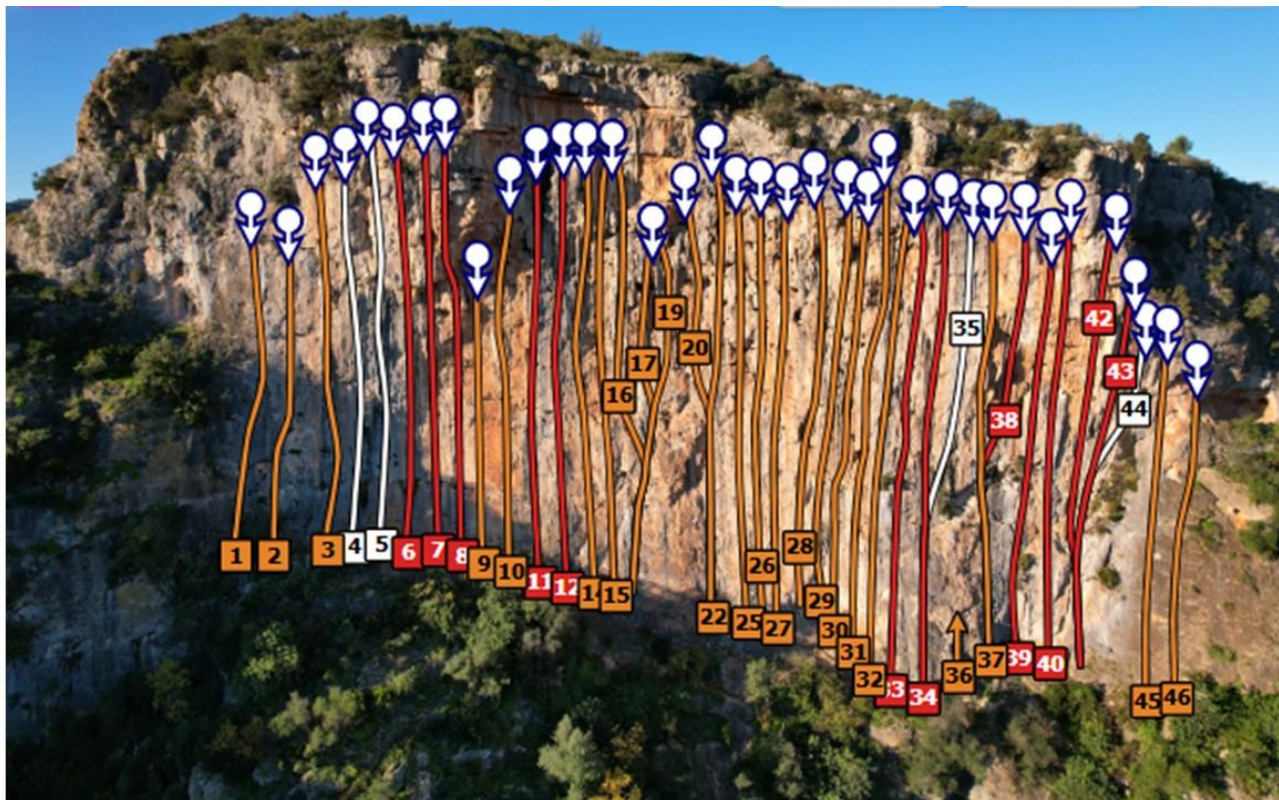

➤ Ubicación de los carteles de regulación de escalada y del sector de escalada:

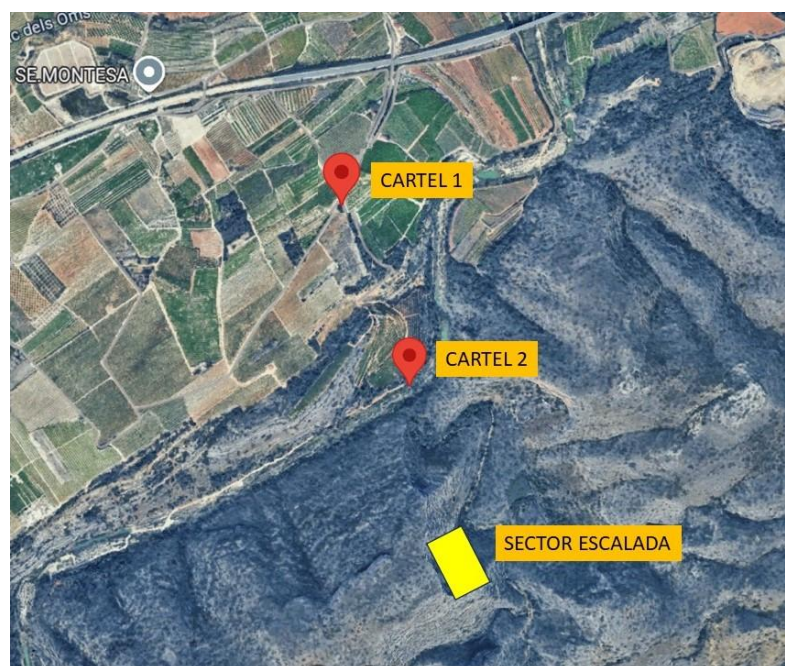

- Cartel 1: $38^{\circ}55'32.3''N$ $0^{\circ}38'23.2''W$
- Cartel 2: $38^{\circ}55'16.4''N$ $0^{\circ}38'16.1''W$