

➤ **MOIXENT – LA BASTIDA (BARRANCO DE LA HOZ)**  
**(Z.E.P.A. Sierra de Martés – Muela de Cortes)**



ACUERDO de 5 de junio de 2009, del Consell, de ampliación de la Red de Zonas de Especial Protección para las Aves (ZEPA) de la Comunitat Valenciana.

DECRETO 10/2017, de 27 de enero, del Consell, por el que se declaran como zonas especiales de conservación (ZEC) los lugares de importancia comunitaria (LIC) la Sierra de Martés y el Ave, la Muela de Cortes y el Caroche, Valle de Ayora y la Sierra del Boquerón, Sierra de Enguera, y Sierra de Malacara, se modifica el ámbito territorial de la zona de especial protección para las aves (ZEPA) denominada Sierras de Martés-Muela de Cortes, y se aprueba la norma de gestión de tales ZEC y ZEPA, así como de la ZEPA la Sierra de Malacara

➤ **Especie protegida:**

Aguila perdicera (*Aquila fasciata*)

Especie de aves del anexo I de la Directiva 79/40CEE de 2 de abril de 1979 relativa a la conservación de las aves silvestres presentes en la zona.

Decreto 32/2004 del Catálogo Valenciano de Especies de Fauna Amenazada.

Catalogada en peligro de extinción en la Comunidad Valenciana.



➤ **Regulación:**

**NO SE PERMITE LA ESCALADA DEL 1 DE ENERO AL 30 DE JUNIO.**

➤ **MOIXENT – LA BASTIDA (BARRANCO DE LA HOZ)**  
**(Z.E.P.A. Sierra de Martés – Muela de Cortes)**



➤ Localización del sector de escalada La Bastida.

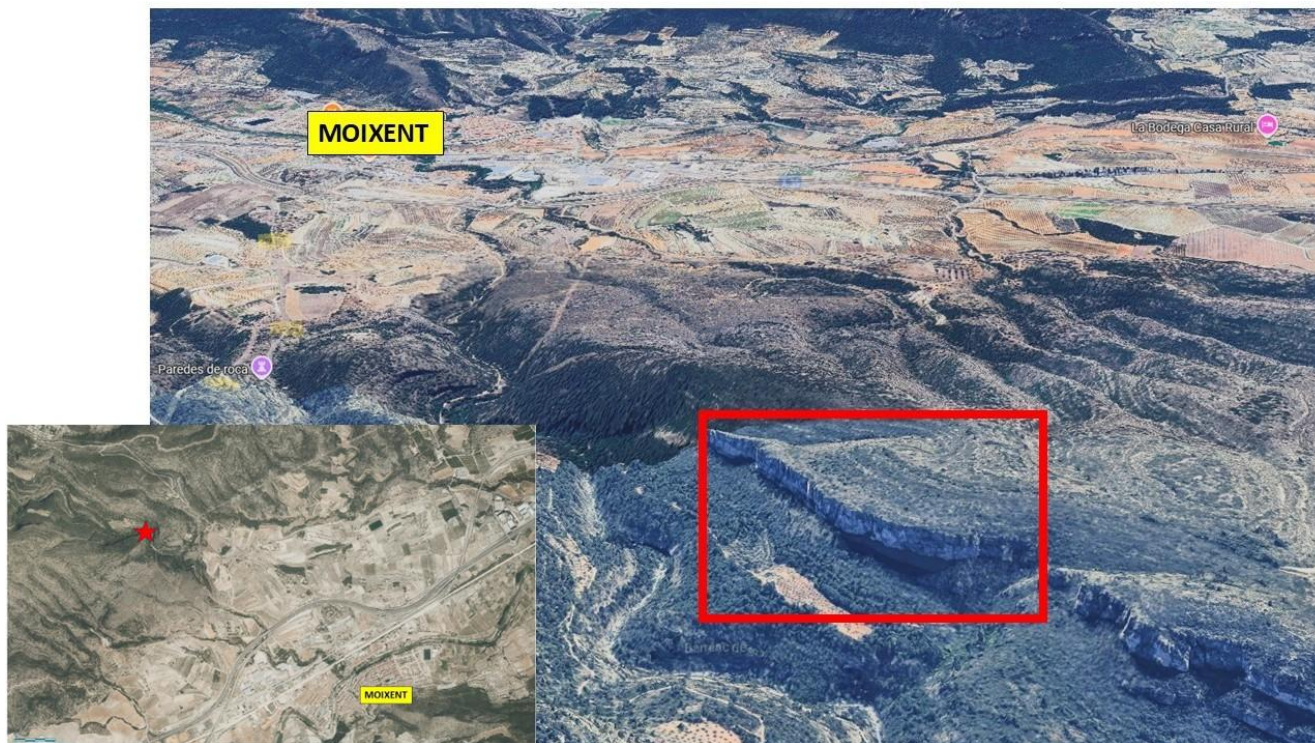

➤ Ubicación del sector de escala La Bastida dentro de la ZEPA “Sierra de Martés – Muela de Cortes”.

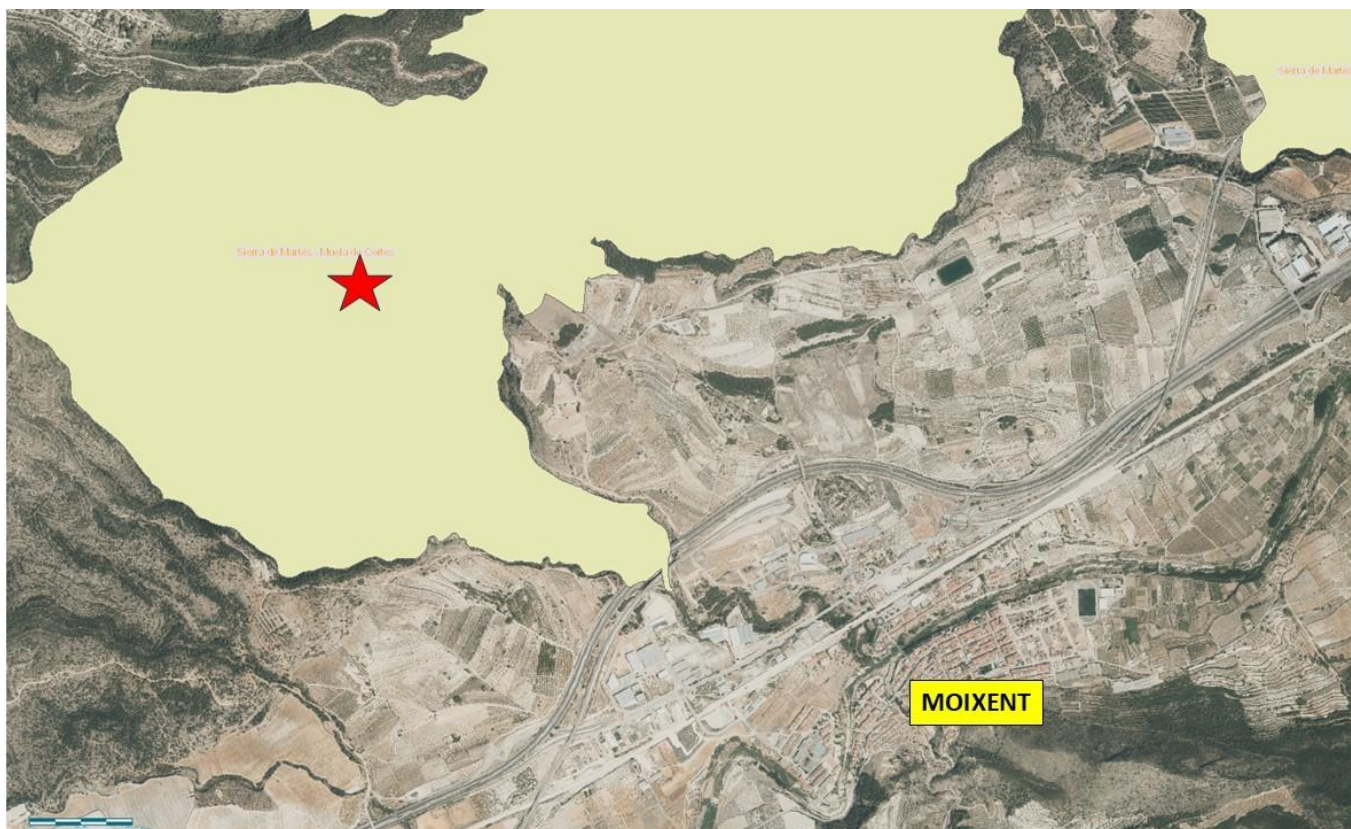

➤ **MOIXENT – LA BASTIDA (BARRANCO DE LA HOZ)**  
**(Z.E.P.A. Sierra de Martés – Muela de Cortes)**



➤ Localización de las vías de escalada en La Bastida, Moixent.

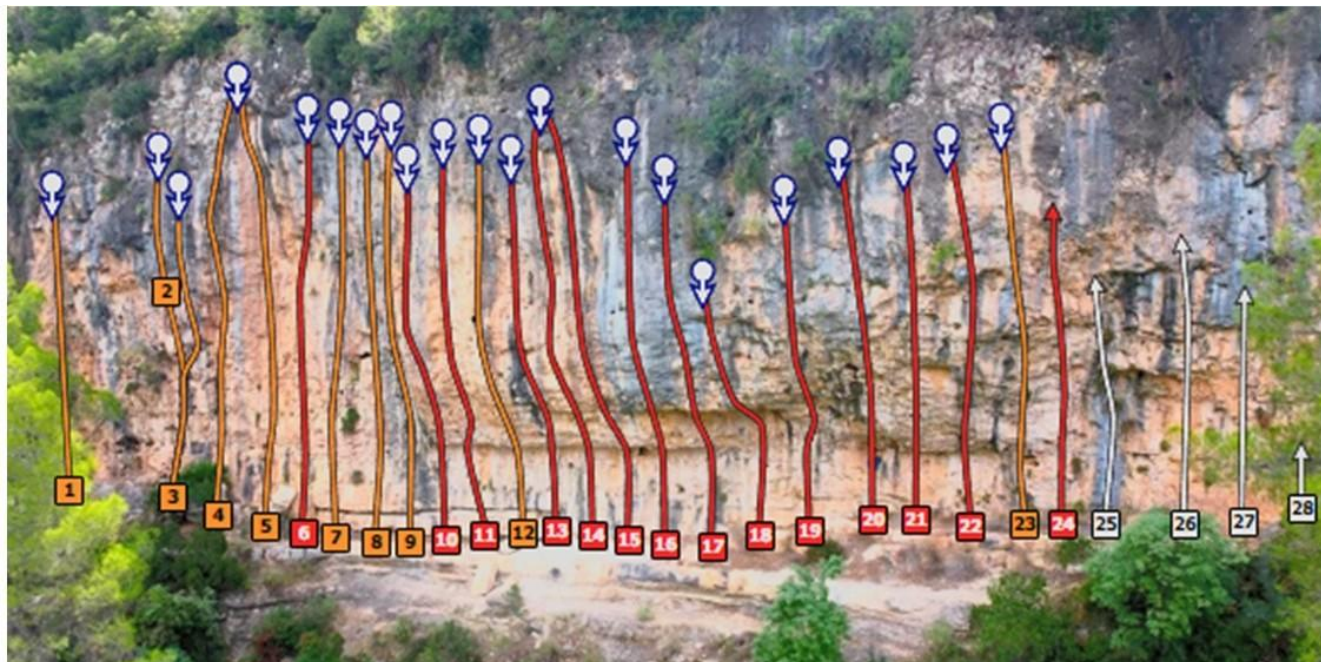

➤ Ubicación del cartel de regulación de escalada y del sector de escalada:

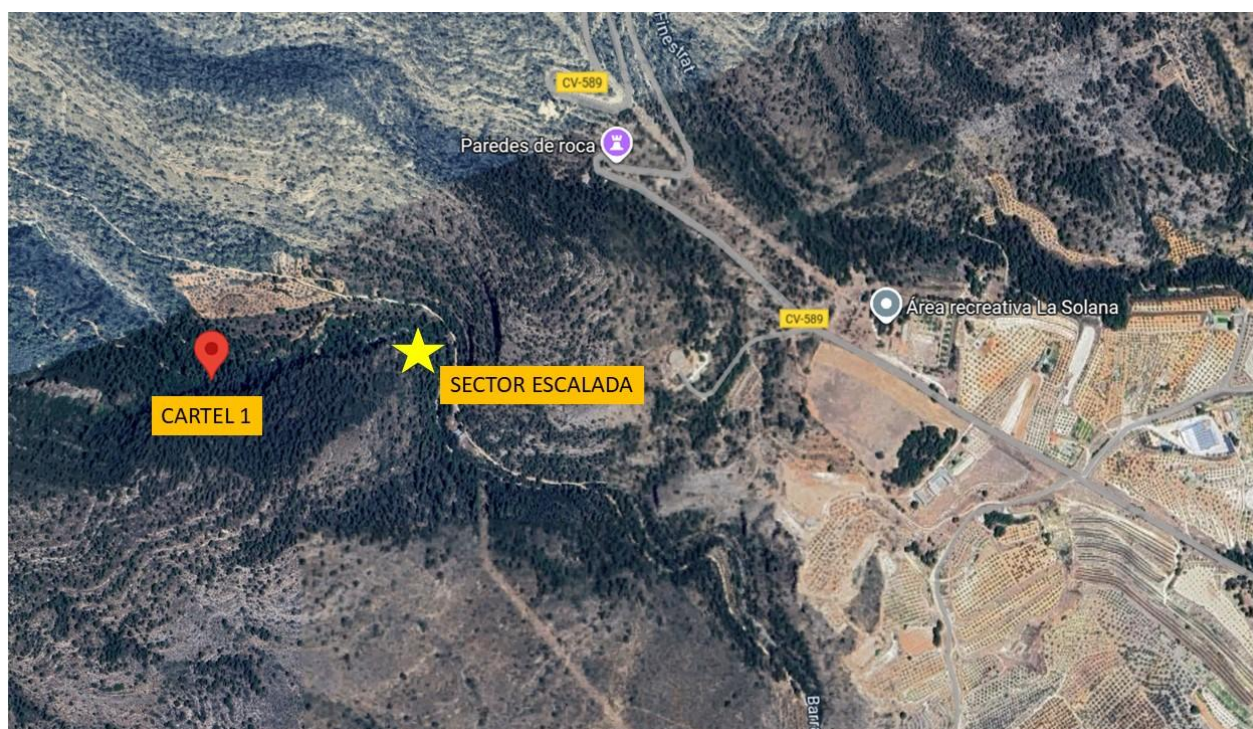

- Cartel 1: 38°53'17.4"N 0°46'54.6"W