

➤ RACÓ XOLI-PETRER (Z.E.P.A. Maigmó i Serres de la Foia de Castalla)



ACUERDO de 5 de junio de 2009, del Consell, de ampliación de la Red de Zonas de Especial Protección para las Aves (ZEPA) de la Comunitat Valenciana, en el que se declara la ZEPA Maigmó i Serres de la Foia de Castalla.

DECRETO 12/2023, de 10 de febrero, del Consell por el que se declaran como zonas especiales de conservación (ZEC) los lugares de importancia comunitaria (LIC) Laguna de Salinas, Salero y Cabecicos de Villena, Maigmó i Serres de la Foia de Castalla, Arenal de Petrer, Sierra de Salinas, y se aprueba la norma de gestión de tales ZEC y de las zonas de especial protección para las aves (ZEPA) Sierra de Salinas, Maigmó i Serres de la Foia de Castalla, Riu Montnegre y Cabeçó d'Or i la Grana.



Localización de los Sectores de escalada del Barranc Xolí dentro de la de la ZEPA Maigmó i Serres de la Foia de Castalla regulada por el Decreto 12/2023.

➤ **RACÓ XOLI-PETRER (Z.E.P.A. Maigmó i Serres de la Foia de Castalla)**



➤ **Especie protegida:**

Especies de aves del anexo I de la Directiva 79/40CEE de 2 de abril de 1979 relativa a la conservación de las aves silvestres presentes en la zona:

Halcón peregrino (*falco peregrinus*);



➤ **Regulación:**

Conforme al DECRETO 12/2023, de 10 de febrero, del Consell, en el articulado del punto 5.1.3. Normas para la protección de especies de fauna y flora de su ANEXO V NORMA DE GESTIÓN DE LOS ESPACIOS PROTEGIDOS DE LA RED NATURA 2000 ZEC Y ZEPA “SERRES DEL CENTRE D’ALACANT”, se aplicará lo siguiente:

1. “En dichas zonas, en tanto que constituyen parte del hábitat de especies de fauna y/o flora cuya conservación constituye el objetivo de la presente norma, podrán **regularse o limitarse** las siguientes actuaciones,.....:.....La práctica de la **escalada** o la espeleología, así como el barranquismo.....”
2. Limitación de cualquier actividad y actuación que represente una afección directa sobre las áreas de nidificación del águila real (*Aquila chrysaetos*), águila azor-perdicera (*A. fasciata*), águila culebrera (*Circaetus gallicus*), **halcón peregrino (*Falco peregrinus*)** y búho real (*Bubo bubo*) en el periodo comprendido **entre el 15 de febrero y el 31 de julio, ambos inclusive.**

➤ **RACÓ XOLI-PETRER (Z.E.P.A. Maigmo i Serres de la Foia de Castalla)**



➤ **Mapa de ubicación de los sectores del Racó Xolí, área recreativa y parking.**

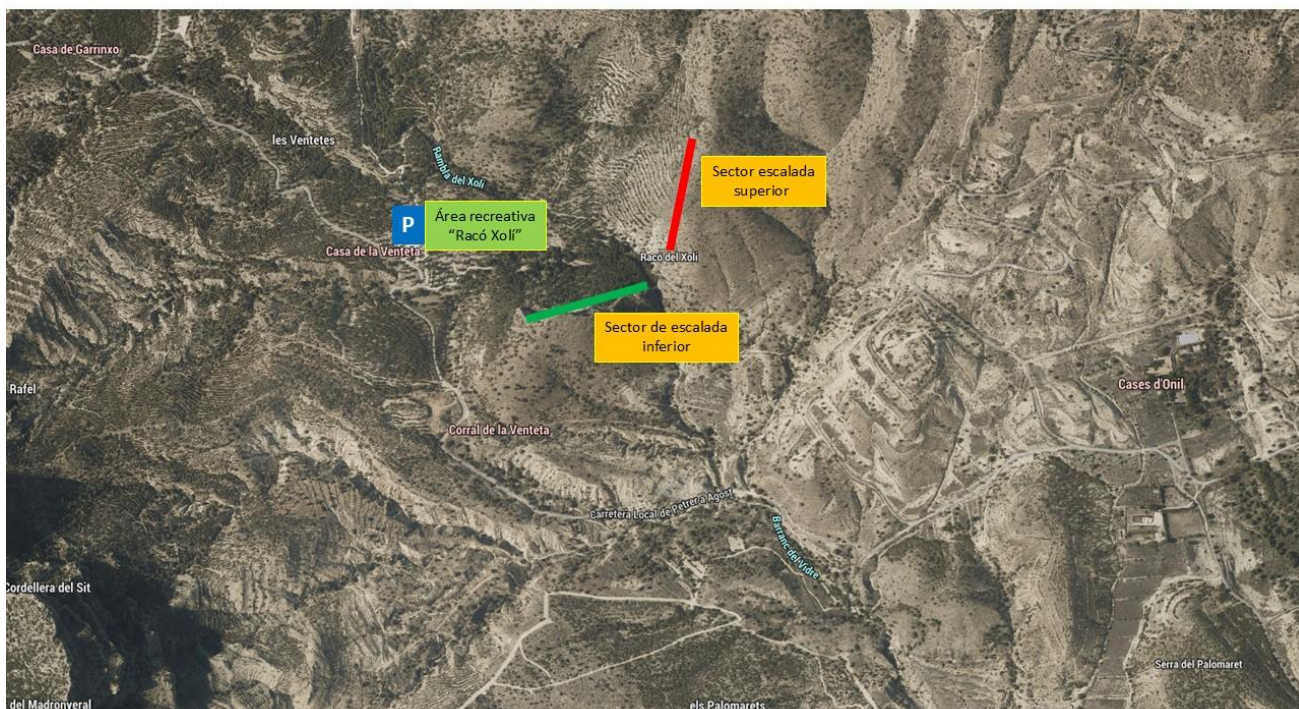

➤ **Panoràmica desde el área recreativa del Rincón Bello de los dos sectores de escalada.**

