

➤ **CHERA – RISCO DEL FRAILE (BARRANCO DE LA HOZ)**  
**(Parque Natural de Chera – Sot de Chera)**



*RESOLUCIÓN del 8 de mayo de 2023 del Director General del Medio Natural y de Evaluación Ambiental, para la limitación temporal de la práctica de la escalada y del senderismo en el Risco del Fraile del Barranco de la Hoz, en el término municipal de Chera (Valencia).*

*DECRETO 21/2007, de 16 de febrero, del Consell, de declaración del Parque Natural de Chera-Sot de Chera.*

*ACUERDO de 5 de junio de 2009, del Consell, de ampliación de la Red de Zonas de Especial Protección para las Aves (ZEPA) de la Comunitat Valenciana.*

*DECRETO 116/2017, de 1 de septiembre, del Consell, por el que se declaran como Zonas Especiales de Conservación los Lugares de Importancia Comunitaria Alto Turia (ES5232006), Sabinar de Alpuente (ES5233008) y Sierra del Negrete (ES5233009) y se aprueba la norma de gestión de tales Zonas Especiales de Conservación y de la Zona de Especial Protección para las Aves Alto Turia y Sierra del Negrete.*

➤ **Especie protegida:**

Aguila Real (*Aquila chrysaetos*)

Especie de aves del anexo I de la Directiva 79/40CEE de 2 de abril de 1979 relativa a la conservación de las aves silvestres presentes en la zona.

Decreto 32/2004 del Catálogo Valenciano de Especies de Fauna Amenazada.

Catalogada en peligro de extinción en la Comunidad Valenciana.



➤ **CHERA – RISCO DEL FRAILE (BARRANCO DE LA HOZ)**  
**(Parque Natural de Chera – Sot de Chera)**



➤ **Regulación:**

**Prohibida la escalada durante el periodo comprendido entre el 1 de enero y el 30 de junio.**

**Prohibido el senderismo por los senderos próximos al Risco del Fraile por el Barranco de la Hoz.**

➤ **Localización del “Risco del Fraile” en el Parque Natural de Chera – Sot de Chera.**

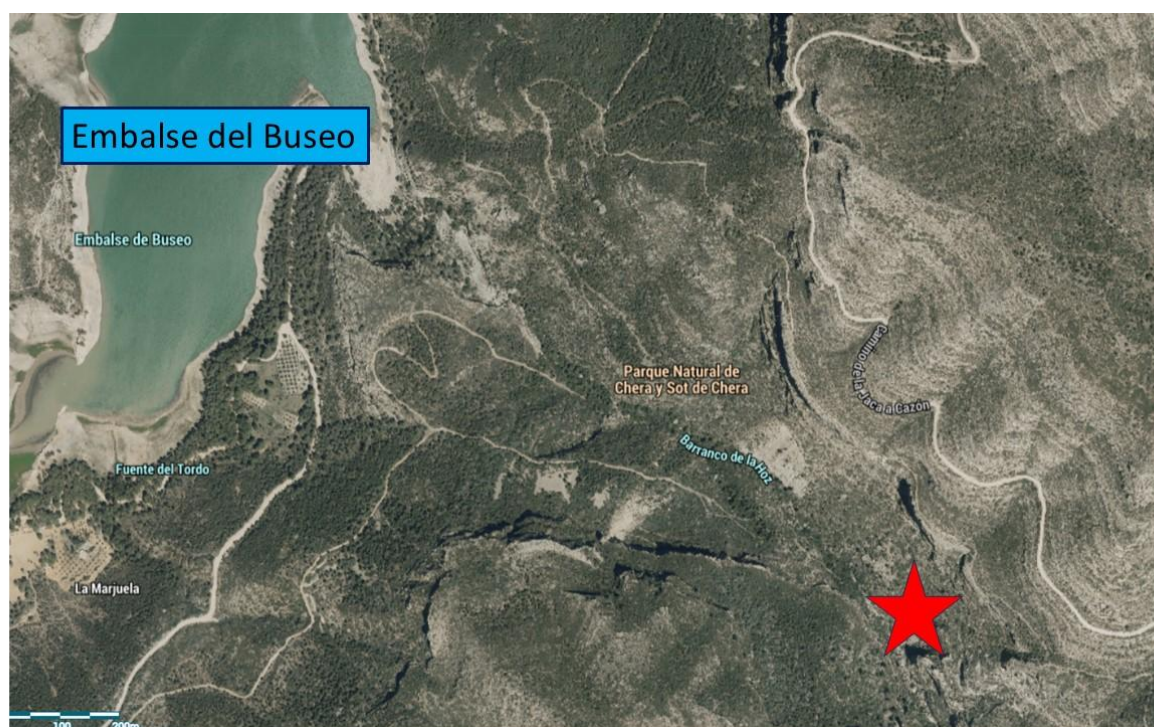

➤ **Vías de escalada del Risco del Fraile:**

El Risco del Fraile cuenta con tres vías de escalada:

- Vía Normal (*José Gómez Sánchez y Javier Sánchez Pérez 1946*)
- VTE
- Vía GAAZ

*“El Risco del Fraile en el Barranco de la Hoz (Buseo-Valencia). Esta aguja de paredes verticales, tenía dos largos de escalada, y un descenso en rapel volado. Durante los años 50, en palabras de Rafael Cebrían, era el examen de los montañeros escaladores. Palmira realizó la primera femenina en 1954.”*

**Extracto de la entrevista a Palmira Calvo en Boletín informativo número 13 de la FEMECV (Año 2015)**

➤ **CHERA – RISCO DEL FRAILE (BARRANCO DE LA HOZ)**  
**(Parque Natural de Chera – Sot de Chera)**

➤ **El Risco del Fraile.**



Cara oeste del Risco del Fraile (foto izquierda) y detalle del rápel para descender del Risco.

➤ **Vía Normal al Risco del Fraile**

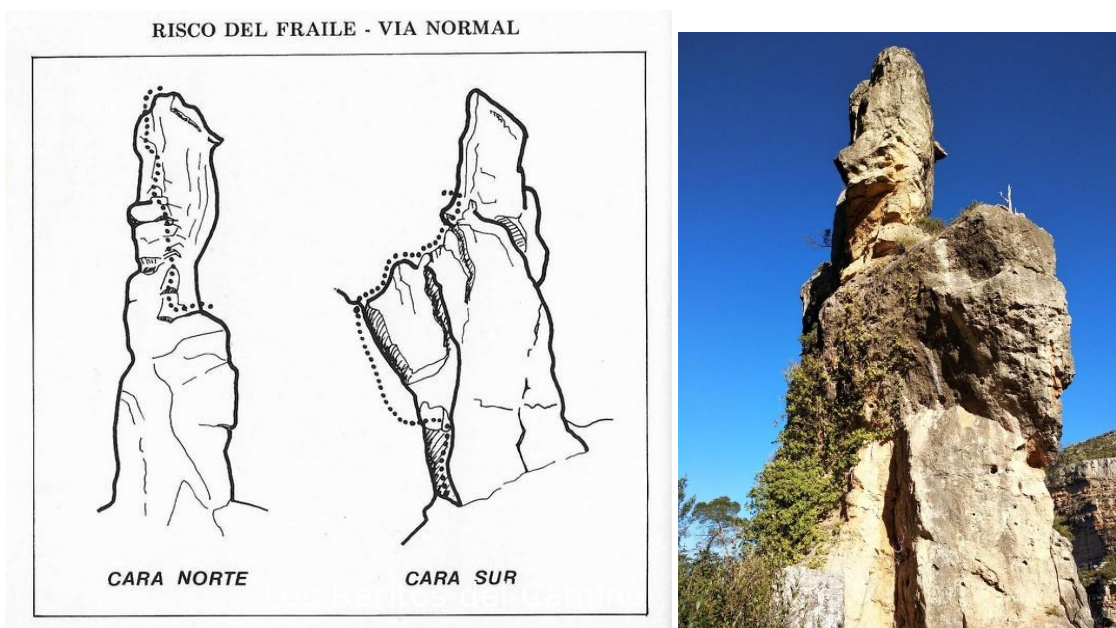

Croquis de la vía normal y cara este del Risco del Fraile.