

- EL IV ENCUENTRO DE MONTAÑA INCLUSIVA ES UNA ACTIVIDAD ORGANIZADA POR SCOUTS VALENCIANS DENTRO DEL CALENDARIO DE LA FEDERACIÓN DE DEPORTES DE MONTAÑA Y ESCALADA DE LA COMUNIDAD VALENCIANA.

- SE TRATA DE UNA RUTA SENDERISTA NO COMPETITIVA QUE TIENE COMO OBJETIVO FOMENTAR LA INCLUSIÓN EN EL MEDIO NATURAL FACILITANDO LA PARTICIPACIÓN DE PERSONAS CON DISCAPACIDAD CON EL USO DE SILLAS JOËLETTE.

- CUENTA ADEMÁS CON UN RECORRIDO ESPECIALMENTE ENFOCADO A NIÑOS Y FAMILIAS EN EL ENTORNO DE ONDA (CASTELLÓN).

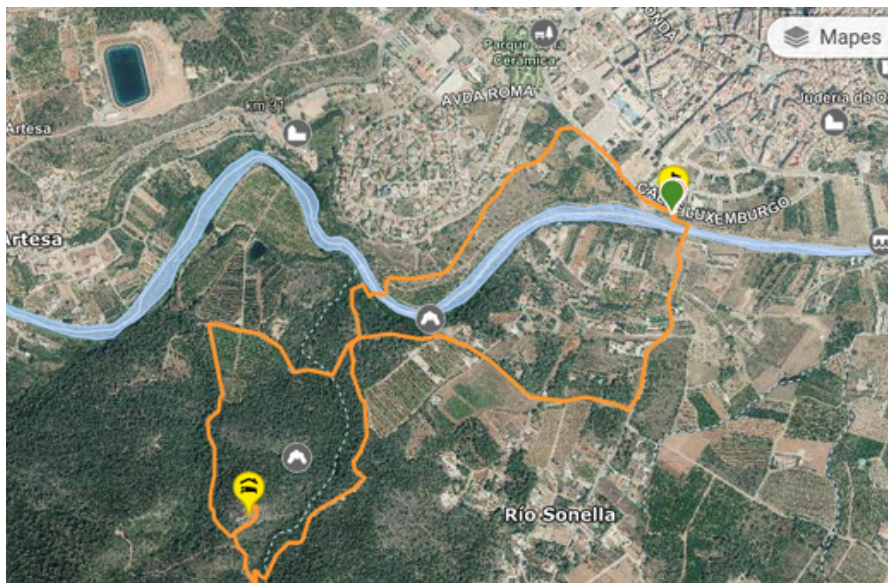

IV ENCUENTRO DE SILLAS DE MONTAÑA DE LA C.V.



**ONDA (CASTELLÓN)
12 DE MAYO**



**CIERRE INSCRIPCIONES:
8 DE MAYO DE 2024**

PRECIO:

PERSONAS PASAJERAS/FAMILIARES DIRECTOS/PILOTOS: 0.-€
RESTO FEDERADOS/AS: 0.-€ - RESTO - NO FEDERADOS/AS: 3.-€

PUNTO DE SALIDA:
CASAL JOVE ONDA

HORARIO
08:30H - 13:00H

META
CIRCULAR INICIO Y FIN
JUNTO AL RÍO SONELLA

DISTANCIA:
5.5KM
DESNIVEL +181M/-170M

MÁS INFORMACIÓN:
VOLUNTARIAT@SCOUTSVALENCIANS.ORG



BASES DE LA ACTIVIDAD:

- EL IV ENCUENTRO DE MONTAÑA INCLUSIVA ES UNA ACTIVIDAD ORGANIZADA POR SCOUTS VALENCIANS DENTRO DEL CALENDARIO DE LA FEDERACIÓN DE DEPORTES DE MONTAÑA Y ESCALADA DE LA COMUNIDAD VALENCIANA.
- SE TRATA DE UNA RUTA SENDERISTA NO COMPETITIVA QUE TIENE COMO OBJETIVO FOMENTAR LA INCLUSIVIDAD EN EL MEDIO NATURAL FACILITANDO LA PARTICIPACIÓN DE PERSONAS CON DISCAPACIDAD CON EL USO DE SILLAS JOËLETTE.
- CUENTA ADEMÁS CON UN RECORRIDO ESPECIALMENTE ENFOCADO A NIÑOS Y FAMILIAS EN EL ENTORNO DE ONDA (CASTELLÓN).

BASES DE LA PRUEBA:

INSCRIPCIONES:

- FECHA APERTURA: 26 DE MARZO DE 2024.
- FECHA CIERRE: 08 DE MAYO DE 2024 (NO SE ADMITIRÁN INSCRIPCIONES EL DÍA DE LA PRUEBA).
- SE CONSIDERA MENOR A LOS NACIDOS/AS EN 2007 O POSTERIOR.
- A TRAVÉS DE WWW.TIENDA.FEMECV.COM.
- PLAZAS OFERTADAS. 60.
- DISPONIBILIDAD 5 SILLAS PARA PASAJEROS/AS
- CONTROL DE INSCRIPCIONES EL DÍA DE LA PRUEBA:
 - FEDERADOS/AS OBLIGATORIO PRESENTAR DNI Y TARJETA FEDERATIVA.
 - MENORES. OBLIGATORIO PRESENTAR AUTORIZACIÓN PATERNA.

CRONOLOGÍA:

08:30H. CONTROL DE INSCRIPCIONES, DESAYUNO.

09:30H. SALIDA.

13:00H. FINALIZACIÓN RECORRIDO

13:30H. ENTREGA DE RECUERDOS, APERITIVO.

UBICACIÓN, DESDE CASAL JOVE ONDA

